חוק התכנון והבנייה, התשכ"ה - 1965

תכנית מתאר מקומית

מס' 219-0674796

הרחבת מג'דל שמס - ניו מג'דל

תשריט מצב מוצע	גיליון 1 מתוך 1
מחוז	צפון
מרחב תכנון מקומי	גולן
רשות מקומית	
ישוב	
תכנית בסמכות	מחוזית
איחוד וחלוקה	ללא איחוד וחלוקה
היתרים או הרשאות	תכנית שמכוחה ניתן להוציא היתרים או הרשאות
מונה תדפיס התשריט	8
מועד הפקה	25/12/2019 13:49
שטח התכנית	391.302 דונם קנה מידה 1:1250

אישורים בתכנית מס' 219-0674796

שמות*

מגיש התכנית	רשות מקומית, דולן אבו סאלח תאגיד: מג'דל שמס
עורך ראשי	יעל סיוון- ניסים תאגיד: מתווה עירוני
יזם	משרד הבינוי והשיכון, הוד אבו ליל תאגיד: משרד הבינוי והשיכון מחוז חיפה
יזם	רשות מקומית, דולאן אבו סלאח תאגיד: מג'דל שמס

בעלי ענין בקרקע*

טבלת גושים וחלקות*

מספר גוש	חלק/ כל הגוש	מספרי חלקות בשלמותן	מספרי חלקות בחלקיותן
203016	חלק		4-6
203017	חלק		4, 6, 8, 10

* הרשימה המלאה מפורטת בהוראות התכנית / בהודעה שפורסמה בעיתונות וברשומות

הריני מצהיר בזאת כי המפה הטופוגרפית/המצבית המהווה רקע לתכנית זו, נערכה על ידי ביום 22-10-2019 והיא הוכנה לפי הוראות נוהל מבא"ת ובהתאם להוראות החוק ולתקנות המודדים שבתוקף.
דיוק הקו הכחול והקדסטר: מדידה גרפית

ג'ודת דאהר	838	
שם המודד	מספר רשיון	חתימה	תאריך

מקרא

גוש תכנית	1234
גוש/ גוש נוסף	1234
גבול חלקה נוספת	
חשמל דרך	
מספר חלקה	1
מספר קו מתח	
חיבור מחדר	

- מגורים א
- מגורים ב
- מתקנים הנדסיים
- מבנים ומוסדות ציבור
- מלונאות (אכסון מלונאי)
- אטרקציה תירותית
- שטחים פתוחים
- שטח ציבורי פתוח
- ספורט ונופש
- דרך מאושרת
- דרך מוצעת
- דרך משולבת
- רצועת תשתיות
- מסחר,תעסוקה ומבנים ומוסדות צבור
- שטחים פתוחים ומבנים ומוסדות צבור
- חזית מסחרית

תרשים התמצאות - קנ"מ 1:26000

שנת צילום אויר: 2017-2018
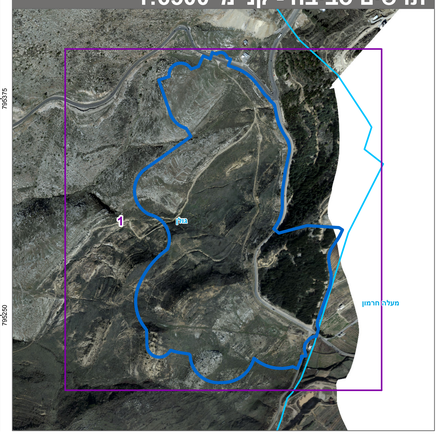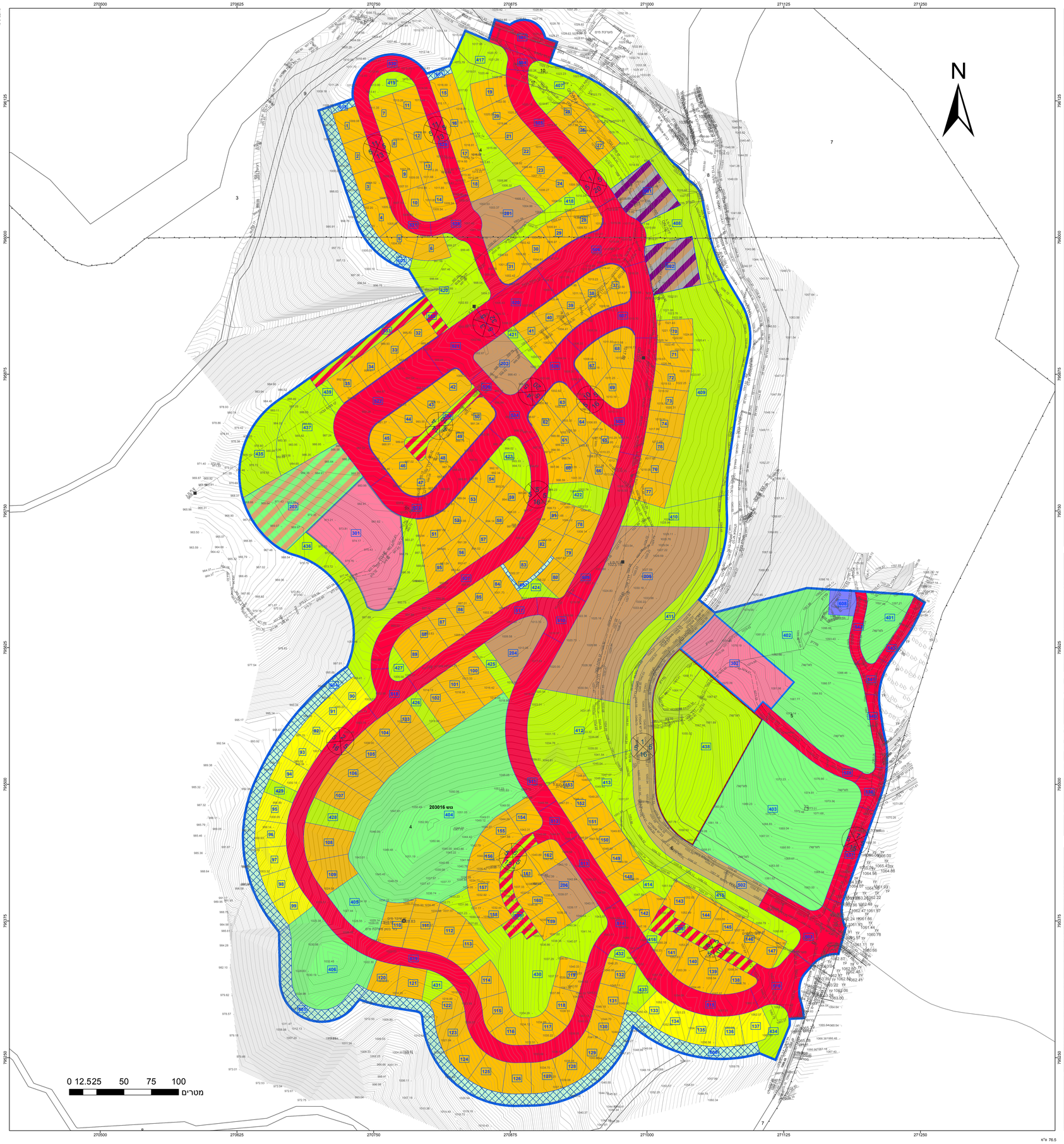
תרשים סביבה - קנ"מ 1:6500